



[2018. 11. 29.] [341 , 2018. 11. 29.,]

(-) 044 - 203 - 2732

(-) 044 - 203 - 2739

(-) 044 - 203 - 2736

1 () 「 」 「 」
 . < 2006. 12. 29.>

2 <2002. 9. 11.>

3 () 「 」 (" ") 5 3
 3 ()
 「 」 71

(" ") . < 2001. 11. 16., 2006. 10. 27., 2006. 12. 29.>

1. .가 . ()

2. ()

가 1 ()

4 .
 2 5 ()

4 () 「 」 (" ") 4 1
 , 4
 6 ()

. < 2002. 9. 11., 2006. 12. 29.>

1. .가 .

2. ()

3. .

4. (. . . .)

5.
 가 1 ()

7 .
 2 () 8

() .
 7 3 .

9

10 . < 2002. 9. 11., 2008. 3. 6.>

5 () 9 1 가
 (.)

[2002. 9. 11.]

6 () 9 1 2 10 ()
 . . . ()

. < 2002. 9. 11., 2007. 12. 13., 2011. 11. 25., 2015. 11. 19.>

- 1.
- 2.
3. <2002. 9. 11.>
- 4.
5. <2002. 9. 11.>

6. 12 2 (" ")
 1
 가. : 12 1 1 ()
 2
 . : 12 2 3 ()
 1 (「 」 66
 2 1) . . .
 「 」 36 1 「 」 66 2 1

.< 2015. 11. 19.>

. . . 1
 11 .< 2002. 9. 11., 2011. 11. 25., 2015. 11. 19.>
 . . . 3
 12 .< 2002. 9. 11., 2011. 11. 25., 2015. 11. 19.>

8 4 13
 . . . ()
 .< 2002. 9. 11., 2007. 12. 13., 2011. 11. 25., 2015. 11. 19.>

[2002. 9. 11.]

6 2() 11 5 2 1 .

[2018. 11. 29.]

[6 2 6 3 <2018. 11. 29.>]

6 3() 12 2
 13 2

1. 1
2. 1

3. 1 1 「 36 1
()
13 3

,
[2011. 11. 25.]
[6 2 , 6 3 6 4 <2018. 11. 29.>]

6 4() 12 3
1 2 . < 2018. 11. 29.>

,
[2011. 11. 25.]
[6 3 , 6 4 6 5 <2018. 11. 29.>]

6 5() 13 1 (" "
)
(" ") . < 2006. 12. 29., 2018. 11. 29.>
1.
2. 6 6 2
3. 「 가 」 . ,
[2000. 3. 10.]
[6 4 , 6 5 6 6 <2018. 11. 29.>]

6 6() 10 4 2 2
13 4
. < 2002. 9. 11., 2006. 12. 29., 2011. 11. 25.>

1.
2. <2006. 12. 29.>
3. 2 2
4. <2006. 12. 29.>
1 30
13 5 , 13
6 .< 2002. 9. 11., 2008. 11. 14., 2011. 11. 25.>
[2000. 3. 10.]
[6 5 <2018. 11. 29.>]

6 7 <2006. 12. 29.>

6 8(.) 13 8
13 9
. < 2006. 12. 29., 2008. 3. 6.>
1 13 10
. < 2008. 3. 6.>

1 2 .

. < 2006. 12. 29.>

가 13

11 .

[2000. 3. 10.]

6 9 <2006. 12. 29.>

6 10() 18 1

13 14 ()

. ,

. < 2008. 3. 6.>

1.

2.

3.

4. 15 2

13 15 .

[2000. 3. 10.]

6 11() 15

.

[2000. 3. 10.]

6 12() <2006. 12. 29.>

15 3 .

5 .

. < 2006. 12. 29.>

[2002. 9. 11.]

6 13() 9 1 3 () 16

.

[2002. 9. 11.]

7 () 33 2 2 .

33 .

14 . < 2011. 11. 25., 2015. 11. 19.>

2

15 . < 2011. 11. 25., 2015. 11. 19.>

[2015. 11. 19.]

8 (가) 39 1 가

. < 2011. 11. 25.>

1 가

20 . ,

10 .

2 2 (實費)
가 , 가

[2011. 3. 30.]

9 () 3 (3
)

- 1. 5 : 2014 1 1
- 2. 7 : 2017 1 1

[2016. 12. 28.]

< 341 ,2018. 11. 29.>

2018 11 29 .

[별표 1] <신설 2018. 11. 29.>

피난안내도의 비치 대상 등(제6조의2 관련)

1. 피난안내도의 비치

가. 피난안내도 비치 대상 공연장: 법 제2조제4호 및 영 제1조의2에 따른 공연장. 다만, 공연장이 외부에 공개되어 있어 비상 시 관람객이 바로 대피할 수 있는 경우에는 비치하지 않을 수 있다.

나. 피난안내도의 위치: 공연장 출입구 부분으로서 관람객이 쉽게 볼 수 있는 위치

다. 피난안내도에 포함되어야 할 내용

- 1) 비상 시 대피할 수 있는 피난계단·피난통로·비상구·완강기·피난사다리 등의 위치
- 2) 구획된 실(室) 등에서 비상구 및 출입구까지의 피난 동선
- 3) 소방시설(소화기·소화전·휴대용 비상조명등 등) 및 심장박동기 등 응급 장비의 위치 및 사용방법
- 4) 피난안내도의 위치(현재 위치 표시)
- 5) 비상 시 엘리베이터 사용금지 내용 등 피난 및 대처 방법

라. 피난안내도의 크기 및 재질 등

- 1) 크기: B4(257mm×364mm) 이상의 크기로 할 것. 다만, 각 층별 공연장의 면적 또는 공연장이 위치한 층의 바닥면적이 각각 400㎡ 이상인 경우에는 A3(297mm×420mm) 이상의 크기로 해야 한다.
- 2) 재질: 종이(코팅처리 한 것을 말한다), 아크릴, 강판 등 쉽게 훼손 또는 변형되지 않는 것으로 해야 한다.

마. 피난안내도의 설치 방법

관람객이 피난안내도를 바라보는 위치에서 보이는 공연장의 형태 및 방향이 피난안내도상에 표시된 형태 및 방향과 일치해야 한다.

바. 피난안내도에 사용하는 언어: 한국어 및 1개 이상의 외국어를 사용하여 작성해야 한다.

2. 피난의 안내

가. 피난안내 대상 공연장: 법 제2조제4호 및 영 제1조의2에 따른 공연장

나. 피난안내의 방법 및 시기

- 1) 방법: 공연장의 상황에 따라 안내방송 또는 영상물 방영 등의 방법으로 관람객에게 안내해야 한다.
- 2) 시기: 관람객이 공연장 입장을 완료한 후 매 회 공연 시작 전까지 안내해야 한다.

다. 피난안내 시 포함되어야 할 내용

- 1). 비상 시 대피할 수 있는 피난계단·피난통로·비상구 등의 위치
- 2) 구획된 실(室) 등에서 비상구 및 출입구까지의 피난 동선
- 3) 공연의 특수상황(화염, 연기를 사용한 연출 등)에 대한 사전 안내
- 4) 장애인·노인·아동의 피난 시 도움 요청 방법
- 5) 그 밖에 피난 및 대처 방법 등 비상 상황을 대비하여 알아야 할 사항

라. 피난안내 방송 및 영상물에 사용하는 언어: 한국어 및 1개 이상의 외국어를 사용하여 작성하거나 방송해야 한다.

[별표 1의2] <개정 2018. 11. 29.>

안전진단기관의 지정 취소 및 업무 정지의 기준(제6조의4 관련)

1. 일반기준

- 가. 위반행위가 둘 이상인 경우에는 각 위반행위에 따라 각각 처분한다.
- 나. 위반행위의 횟수에 따른 행정처분기준은 최근 3년간 같은 위반행위로 행정처분을 받은 경우에 적용한다. 이 경우 기준적용일은 최초의 행정처분 일부터 같은 위반행위로 다시 적발된 날을 기준으로 한다.
- 다. 처분권자는 다음의 어느 하나에 해당하는 경우에는 그 처분기준의 2분의 1의 범위에서 감경할 수 있다.
- 1) 위반행위가 사소한 부주의나 오류로 인한 것으로 인정되는 경우
 - 2) 위반의 내용 및 정도가 경미하여 안전검사등의 업무를 수행하는데 문제가 발생하지 않는 경우
 - 3) 위반행위자가 처음 해당 위반행위를 한 경우로서 5년 이상 안전검사를 성실히 수행하여 공연장 안전에 기여한 사실이 인정되는 경우
 - 4) 그 밖에 위반행위의 정도, 위반행위의 동기와 그 결과 등을 고려하여 감경할 필요가 있다고 인정되는 경우
- 라. 처분권자는 다음의 어느 하나에 해당하는 경우에 그 처분기준의 2분의 1의 범위에서 가중할 수 있다.
- 1) 위반행위가 고의나 중대한 과실에 의한 것으로 인정되는 경우
 - 2) 위반에 따른 관람객 또는 일반 국민의 피해가 크다고 인정되는 경우
 - 3) 그 밖에 위반행위의 정도, 위반행위의 동기와 그 결과 등을 고려하여 가중할 필요가 있다고 인정되는 경우

2. 개별기준

위반 내용	근거 법조문	처분기준		
		1차 위반	2차 위반	3차 위반
가. 거짓이나 그 밖의 부정한 방법으로 안전진단기관으로 지정을 받은 경우	법 제12조의3 제1항제1호	지정 취소		
나. 업무정지 기간 중에 안전검사등을 한 경우	법 제12조의3 제1항제2호	지정 취소		
다. 정당한 사유 없이 안전검사등을 거부한 경우	법 제12조의3 제1항제3호	업무 정지 2개월	업무 정지 6개월	지정 취소
라. 법 제12조의2제2항에 따른 지정 요건을 갖추지 못하게 된 경우	법 제12조의3 제1항제4호	업무 정지 2개월	업무 정지 6개월	지정 취소
마. 고의 또는 중대한 과실로 사실과 다르게 안전검사등	법 제12조의3 제1항제5호	업무 정지 2개월	업무 정지 6개월	지정 취소

을 한 경우				
--------	--	--	--	--

[별표 2] <개정 2015.11.19.>

행정처분기준(제7조 관련)

1. 일반기준

가. 위반행위에 대한 처분대상자가 공연장 운영자이면서 동시에 공연자인 경우의 행정처분은 공연장 운영자에 대한 처분기준을 적용한다.

나. 위반행위가 둘 이상인 경우에는 그 중 무거운 처분기준의 2분의 1까지 가중할 수 있되, 각 처분기준을 합산한 기간을 초과할 수 없다.

다. 위반행위의 횟수에 따른 행정처분의 기준은 최근 1년간 같은 행위로 행정처분을 받은 경우에 적용한다. 이 경우 위반행위에 대하여 행정처분을 한 날과 다시 같은 위반행위를 적발한 날을 각각 기준으로 하여 위반횟수를 계산하며, 4차 이상 위반할 경우의 처분기준은 다음의 기준에 따른다.

- 1) 해당 위반행위의 3차 위반에 대한 행정처분이 1개월 이하의 운영정지 처분(30일의 운영정지 처분을 포함한다)인 경우 그 위반행위의 4차 이상 위반에 대하여 1개월의 운영정지 처분을 한다.
- 2) 해당 위반행위의 3차 위반에 대한 행정처분이 3개월 이상의 운영정지 또는 공연활동정지 처분인 경우 그 위반행위의 4차 이상 위반에 대하여 6개월의 운영정지 또는 공연활동정지 처분을 한다.

라. 처분권자는 다음의 어느 하나에 해당하는 경우에 그 처분기준의 2분의 1의 범위에서 감경할 수 있다.

- 1) 위반행위가 사소한 부주의나 오류로 인한 것으로 인정되는 경우
- 2) 위반의 내용·정도가 경미하여 관람객 또는 일반 국민의 피해가 발생하지 않은 경우
- 3) 위반행위자가 처음 해당 위반행위를 한 경우로서 5년 이상 공연장 운영 또는 공연활동을 통하여 공연예술 활성화에 기여한 사실이 인정되는 경우
- 4) 그 밖에 위반행위의 정도, 위반행위의 동기와 그 결과 등을 고려하여 감경할 필요가 있다고 인정되는 경우

마. 처분권자는 다음의 어느 하나에 해당하는 경우에 그 처분기준의 2분의 1의 범위에서 가중할 수 있다. 다만, 법 제33조에 따른 행정처분의 기간을 넘을 수 없다.

- 1) 위반행위가 고의나 중대한 과실에 의한 것으로 인정되는 경우
- 2) 위반에 따른 관람객 또는 일반 국민의 피해가 크다고 인정되는 경우
- 3) 그 밖에 위반행위의 정도, 위반행위의 동기와 그 결과 등을 고려하여 가중할 필요가 있다고 인정되는 경우

2. 개별기준

		공연장운영자에 대	공연자에 대한 공연
--	--	-----------	------------

위반행위	근거 법조문	한 운영정지			활동정지		
		1차 위반	2차 위반	3차 위반	1차 위반	2차 위반	3차 위반
가. 법 제5조제1항을 위반하여 연소자 유해 공연물을 연소자에게 관람시킨 경우	법 제33조 제1항제1호	3일	7일	15일	1개월	3개월	6개월
나. 법 제5조제2항을 위반하여 「청소년보호법」 제10조에 해당하는 선전물을 공중이 통행하는 장소에 공공연히 설치·부착 또는 배포하거나, 같은 내용으로 관람을 권유하는 등 광고를 한 경우	법 제33조 제1항제1호	경고	3일	7일	경고	1개월	3개월
다. 법 제6조제1항 또는 제2항을 위반하여 위원회의 추천 또는 변경추천을 받지 않고 국내에서 외국인으로서 공연한 경우, 외국인을 국내에 초청하여 공연하거나 외국인의 공연물을 국내에서 공연한 경우	법 제33조 제1항제2호	3일	7일	15일	15일	1개월	3개월
라. 외국인 공연 추천을 받은 자가 법 제7조제2항 각 호의 어느 하나에 해당하는 경우	법 제33조 제1항제3호	7일	15일	30일	1개월	3개월	6개월
마. 법 제9조제1항을 위반하여 등록을 하지 않은 경우	법 제33조 제1항제4호	3일	7일	15일			
바. 법 제9조제2항을 위반하여 변경등록을 하지 않은 경우	법 제33조 제1항제4호	경고	3일	7일			
사. 법 제11조제1항 전단 또는 제2항을 위반하여 재해대처계획을 신고하	법 제33조 제1항제5호	3일	7일	15일			

지 않거나 정당한 사유 없이 재해대처계획의 보완 요구에 따르지 않은 경우							
아. 법 제11조제3항에 따른 재해대처계획을 신고하지 않은 경우	법 제33조 제1항제5호				1개월	3개월	6개월
자. 법 제11조에 따른 재해대처계획에 따라 필요한 재해예방조치를 취하지 않은 경우	법 제33조 제1항제5호 의2	3일	7일	15일	1개월	3개월	6개월
차. 법 제12조제1항부터 제6항까지의 규정에 따른 설계검토, 등록 전 안전검사, 정기 안전검사, 정밀안전진단 및 자체 안전검사를 실시하지 않거나 그 결과를 제출하지 않은 경우 또는 무대시설에 대한 보완이나 개수 또는 보수 요구에 따르지 않은 경우	법 제33조 제1항제6호	7일	15일	1개월			
카. 법 제40조제1호·제2호 또는 제41조에 따른 죄를 지어 형을 선고받고 3개월 이내에 같은 위반행위를 한 경우	법 제33조 제1항제7호	1개월	3개월	6개월	3개월	6개월	6개월

[서식 1] 삭제 <2002.9.11>

[서식 2] 삭제 <2002.9.11>

■ **공연법 시행규칙**[별지 제3호서식] <개정 2014.6.19>

연소자유해 [] 공연물
[] 공선전물 확인요청서

* []에는 해당되는 곳에 √표를 합니다.

접수번호	접수일자	처리기간	7일
요청인	성명	생년월일	
	주소 (전화번호 :)		
요청내용	공연자의 명칭	대표자 성명	
	공연제명	공연물의 종류	
	공연장소	공연기간	

「공연법」 제5조제3항에 따라 연소자 유해(☐ 공연물 ☐ 선전물) 확인을 받고
자 요청합니다.

년

월 일

요청인 (서명 또는 인)

영상물등급위원회 귀중

첨부서류	가. 각본·가사·악보·공연프로그램 1부(공연물의 경우에 한합니다) 나. 해당 공연의 홍보를 위하여 제작한 선전물(선전물의 경우에 한합니다)	수수료 영상물등급위원회가 문화체육관광부장관의 인가를 받아 정한 금액
------	--	--

처리절차

요청서 작성 → 접수 → 심 의 → 결 정 → 확인서 발급

요청인

처리기관: 경상북도농업기술원(공민담당부서)

■ 공연법 시행규칙 [별지 제4호서식] <개정 2015.12.31.>

제 호

연소자유해 []공연물 []선전물 확인서

1. 공연자의 명칭:
2. 대표자성명:
3. 공연제명:
4. 공연물의 종류:
5. 공연장소:
6. 공연기간:
7. 연소자 유해성 여부:
8. 연소자 유해성 여부에 대한 의견:

공연법 제5조에 따라 연소자 유해([]공연물 []선전물) 여부를 위와 같이 확인합니다.

년 월 일

영상물등급위원회

직인

210mm×297mm[백상지(80g/㎡)]

[illegible]

■ 공연법 시행규칙[별지 제6호서식] <개정 2014.6.19>

(앞쪽)

외국인국내공연 ☐ 추천 ☐ 변경추천 신청서

※ ⑭, ⑮, ⑯은 변경추천 신청 시에만 적어 넣으십시오.

접수번호	접수일자	처리기간	추천: 10일 변경: 5일
신청인	①공연자의 명칭		사업자등록번호
	②공연자 소재지		(전화번호 :)
	③대표자 성명	④생년월일	
	⑤대표자 주소		
(전화번호 :)			
신청내용	⑥원작자		
	⑦원작제명	⑫외국인 내역	인원수
	⑧공연물 제명	⑬외화사용 액	국적
	⑨공연물 종류		출연료
	⑩공연기간		기타
	⑪공연장소		계
	⑭추천번호	⑮추천연월일	
⑯변경사항	변경 전		
	변경 후		

「공연법」 제6조 및 같은 법 시행령 제4조에 따라 위와 같이 외국인 국내 공연 (☐ 추천 ☐ 변경추천) 을 신청하오니 추천하여 주시기 바랍니다.

년 월 일

신청인

(서명 또는 인)

영상물등급위원회 귀하

첨부서류	※ 추천변경신청서의 경우에는 변경사항과 관련된 서류만 제출합니다. 1. 공연개요·각본·가사·악보 각 1부 2. 공연계약서 사본 1부(번역문을 포함합니다) 3. 외국인 공연자공연단의 성격 등 설명서 1부 4. 외국인 출연자 명단(국적·성명·성별·생년월일·배역·여권번호) 1부 5. 저작자로부터 공연권을 취득한 사실을 증명하는 서류 1부.	수수료 영상물등급위원회가 문화체육관광 부장관의 인가를 받아 정한 금액
------	--	--

210mm×297mm[백상지 80g/㎡(재결용품)]

(뒤쪽)

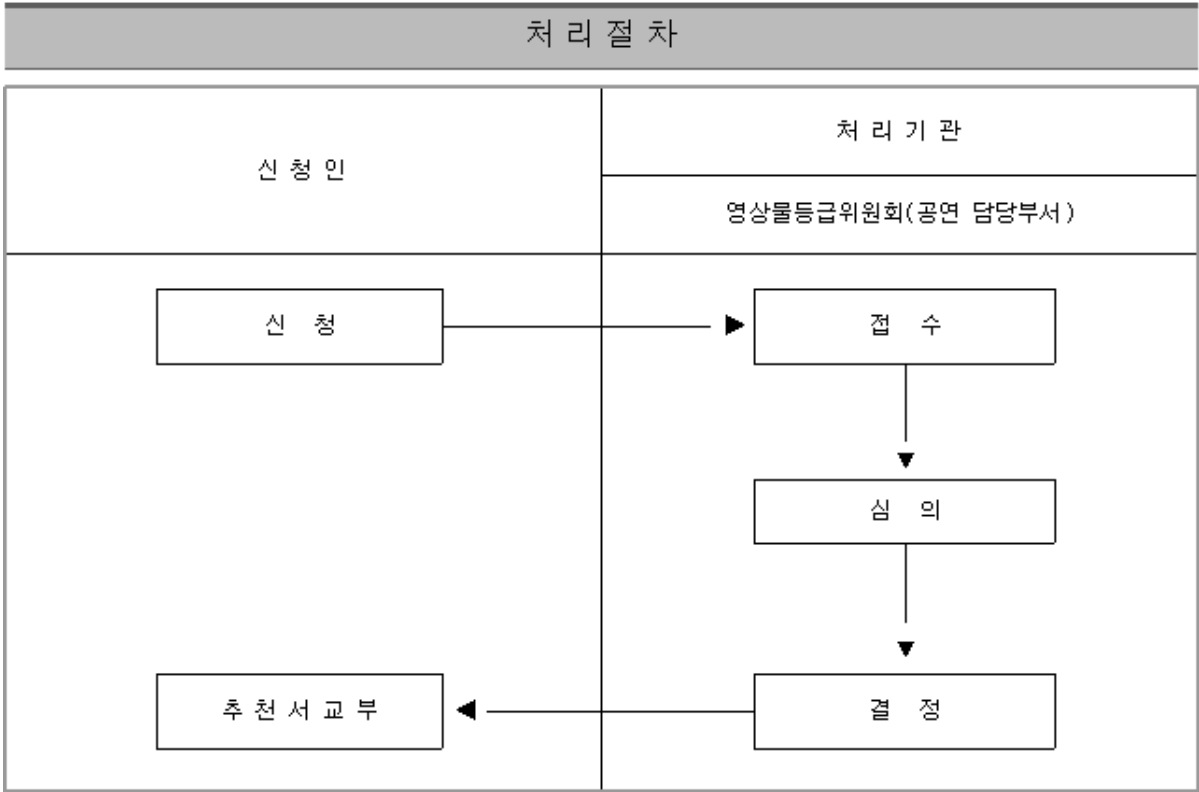

(앞쪽)

추천번호 :

외국인국내공연 **[]추천서**
[]변경추천서

1. 공연자의 명칭 및 대표자의 성명 :
2. 공연물 제목 :
3. 원작자 및 원작제명 :
4. 공연물 종류 :
5. 공연기간 :
6. 공연장소 :
7. 출연자 명단(별첨) :
8. 연소자 유해성 여부
9. 외화사용 추천액 :
10. 추천조건 : 뒤쪽에 기재

공연법 제6조 및 같은 법 시행령 제4조에 따라 위와 같이 외국인국내 공연을 ([]추천 []변경추천) 합니다.

년 월 일

영상물등급위원회

직인

210mm×297mm[백상지(80g/㎡)]

(뒤쪽)

추천 조건 :

■ **공무원법 시행규칙** [별지 제8호서식] <개정 2015.12.31.>

외국인국내공연추천(변경추천)대장

[illegible]

* 변경추천이 3회 이상일 경우에는 뒤쪽에 기재하시기 바랍니다.

추천 번호	신청(변경) 신청 일자	신청인			추천내용							연소 자유 해성 여부	외화 사용 액	추천 변경 추천 일
		공연 자 명칭	대표 자 성명	생년월 일	공연 물 제목	원작 자	원작제 명	공연물 의 종류	공연기 간	공연장 소	국적 별출 연인 원			
	()													
	()													
	()													
	()													
	()													
	()													
	()													
	()													
	()													
	()													
	()													
	()													
	()													
	()													
	()													
	()													
	()													

■ 공연법 시행규칙 [별지 제9호서식] <개정 2015. 12. 31.>

영 상 물 등 급 위 원 회

수신자 문화체육관광부장관

(경유)

제 목 년도 월 외국인 국내공연 추천 등 내역 제출

「공연법」 제7조제3항 및 같은 법 시행규칙 제4조제4항의 규정에 의하여 년도 월
외국인의 국내공연 추천·변경추천·제한·추천취소 결과를 다음과 같이 제출합니다.

1. 외국인 국내공연추천 현황(추천사항이 변경된 경우에는 최종 변경내용으로 작성한다)

(단위 : 건수/()안의 숫자는 인원)

국 가 별	일 반 공 연								관 광 업 소 공 연					합계
	음악회	오페라	합창	발레·무용	연극	인형극	기타	소계	연주·가요	가무	곡예	기타	소계	
합	당 월 (인원)	()	()	()	()	()	()	()	()	()	()	()	()	()
계	당년누계 (인원)	()	()	()	()	()	()	()	()	()	()	()	()	()
국	당 월 (인원)	()	()	()	()	()	()	()	()	()	()	()	()	()
가	당년누계 (인원)	()	()	()	()	()	()	()	()	()	()	()	()	()

2. 외국인 국내공연 취소·제한 현황

연번	취소·제한구분	신 청 인			공 연 내 용			취소·제한사 유
		공연자 명 칭	대표자 성 명	생 년 월 일	공연물 제 목	원 작 제 명	공 연 종 류	

붙임 : 년도 월분 외국인국내공연추천대장 사본 1부, 끝.

영 상 물 등 급 위 원 회 직인

기안자 (직위/직급) 서명

검토자 (직위/직급)서명

결재권자 (직위/직급)서명

협조자

시행 처리과명-연도별일련번호(시행일)

접수

처리과명-연도별일련번호(접수일)

우 도로명주소

/ 홈페이지 주소

전화번호()

팩스번호()

/ 공무원의 전자우편주소

/ 공개구분

210mm×297mm[백상지 80g/㎡]

■ 공연법 시행규칙 [별지 제10호서식] <개정 2015.11.19.>

공연장 [] 등록 [] 변경등록 신청서

* 뒤쪽의 작성방법을 읽고 작성하시기 바라며, []에는 해당되는 곳에 √표를 합니다

(앞쪽)

접수번호	접수일자	처리기간	등록: 7일 변경: 3일
설치자	①기관 · 법인 · 단체 명		
	②기관 · 법인 · 단체 소재지 (전화번호 :)		
운영자	③대표 자성명		④생년월일
	⑤대표 주소 (전화번호 :)		
⑥공연장의 명칭		⑦종류 및 운영 형태	<input type="checkbox"/> 공공 공연장 <input type="checkbox"/> 직영 <input type="checkbox"/> 수탁 <input type="checkbox"/> 양여 <input type="checkbox"/> 민간 공연장 <input type="checkbox"/> 자가 <input type="checkbox"/> 임차
⑧공연장 소재지		(전화번호 :)	
⑨공연장 착공일자		⑩공연장 사용승인 일자	
⑪공연장 시설 설치 내역 (※무대기계 · 기구 수는 「공연법 시행령」 제10 조제6항의 고시에 따라 산출 기재)	건축면적	m ² (평)	무대면적
	무대기계 · 기구수	구동식	개
		고정식	개
객석 수	개	객석이 되는 바닥 면적	m ² (평)
⑫등록번호		⑬등록연월일	. . .
⑭변경 사항	변경 전		
	변경 후		

「공연법」 제9조, 같은 법 시행령 제8조제1항 및 같은 법 시행규칙 제6조제1항에 따라 공연장([] 등록, [] 변경등록)을 신청합니다.

년 월 일

⑮ 신청인

(서명 또는 인)

특별자치시장 · 특별자치도지사 · 시장 · 군수 · 구청장 귀하

신청인 제출서류	* 변경등록 신청의 경우에는 다음 각 호의 서류 중 변경사항과 관련되는 서류와 등록증만 제출하 시면 됩니다. 1. 시설설치내역서(무대개요 · 객석 · 로비 · 분장실 · 무대기계 · 조명 · 음향 · 영상 등으로 구분하여 작성 합니다) 각 1부 2. 시설의 평면도 및 배치도 각 1부 3. 부동산의 소유권 또는 사용권을 증명할 수 있는 서류 1부 4. 무대시설 안전진단 전문기관이 발급하는 다음 각 목의 서류 1부 가. 신규등록 : 「공연법」 제12조제1항제1호에 따른 설계검토 결과(설계검토의 대상이 되는 공연장만 해당함) 및 같은 항 제2호에 따른 등록 전 안전검사 결과 나. 변경등록 : 「공연법」 제12조제2항 및 제3항에 따른 정기검사 결과 또는 정밀안전진 단 결과(정기 안전검사 또는 정밀안전진단의 대상이 되는 공연장만 해당함)	수수료 (수입증지) 특별자치시 · 특별자치도 · 시 · 군 · 구 조례로 정한 금액
담당 공무원 확인사항	전기안전점검확인서(변경등록 신청을 받은 경우에는 변경사유로 인하여 「전기사업법」 제66조의2 제1항에 따른 전기안전점검을 받아야 하는 경우만 확인함)	

210mm×297mm[백상지(80g/㎡) 또는 중질지(80g/㎡)]

(뒤쪽)

행정정보 공동이용 동의서

본인은 이 건 업무처리와 관련하여 담당 공무원이 「전자정부법」 제36조제1항에 따른 행정정보의 공동이용을 통하여 담당 공무원 확인사항을 확인하는 것에 동의합니다 * 동의하지 아니하는 경우에는 신청인이 직접 관련 서류를 제출하여야 합니다.

신청인

(서명 또는 인)

유의사항

- ※ 공연장 등록신청서는 개별 공연장별로 작성 제출하여야 합니다(예 : 국립중앙극장의 경우 해오름극장, 달오름극장, 별오름극장, 하늘극장을 각각 별개로 작성합니다).
- ※ ㉔, ㉕, ㉖는 변경등록 신청 시에만 적어 넣으십시오
- ㉔~ ㉖란은 등록신청서의 제출시점을 기준으로 작성하되, ㉕ · ㉖란은 건축물대장 상의 착공일자와 사용승인일자(기존 건축물 이나 건축물의 일부공간을 공연장으로 개축 등을 하는 경우는 그 착공일자와 사용개시일자)를 기재하고, ㉔란은 해당 공연장과 그 부속시설에 한정하여 작성하시기 바랍니다.
- ㉕란의 신청인은 설치자 또는 운영자 명의로 하여야 합니다.

처리절차

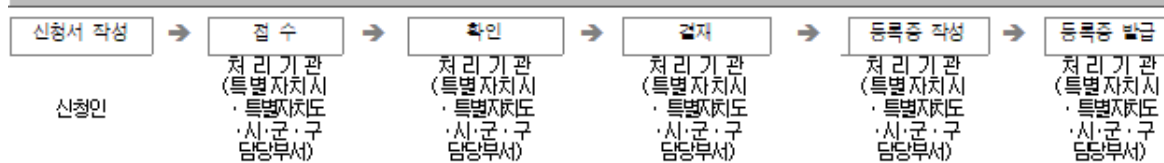

■ 공연법 시행규칙[별지 제11호서식] <개정 2015.11.19.>

(앞쪽)

공연장등록증

① 등 록 번 호				등 록 일 자		. . .	
설 치 자	②기관·법인·단체 명						
	③기 관 · 법 인 · 단 체 소 재 지	(전화번호 :)					
문 영 자	④ 대 표 자 성 명	생년월일					
	⑤ 대 표 자 주 소	(전화번호 :)					
⑥ 공 연 장 의 명 칭		⑦종류 및 운영형태		<input type="checkbox"/> 공공 공연장 <input type="checkbox"/> 직업 <input type="checkbox"/> 주학 공연장 <input type="checkbox"/> 양여 <input type="checkbox"/> 민간 공연장 <input type="checkbox"/> 자가 <input type="checkbox"/> 합작			
⑧ 공 연 장 소 재 지		(전화번호 :)					
⑨ 공 연 장 착 공 일 자				⑩공연장 사용승인 일 자			
⑪ 공연장 시설 설치내역 (※무대기 계 · 기 구 수 는 영 제 10조 제 6항 의 고 시 에 따 라 산 출 기 재)		건축면적	㎡(평)		무대면적	㎡(평)	
		무대기계 ·기구 수	구 동 식		개		
			고 정 식		개		
		객 석 수	개		객석이 되는 바 닥 면 적	㎡(평)	
⑫ 변 경 등 록 사 항		(뒤쪽에 기재)					
⑬무대시설 안전진단 결과 기록사항		(뒤쪽에 기재)					
<p>「공연법」 제9조 및 같은 법 시행령 제8조에 따라 위와 같이 공연장등록을 하였음을 증명합니다.</p> <p style="text-align: center;">년 월 일</p> <p style="text-align: center;">특별자치시장·특별자치도지사· 시장·군수·구청장</p> <div style="border: 2px solid orange; width: 100px; height: 100px; display: flex; align-items: center; justify-content: center; margin: 0 auto;">인</div>							

(뒤쪽)

⑫변경등록 사항					
처 리 일 자		변경내용 및 그 원인		등록청 확인	

⑬무대시설 안전진단 결과 기록사항					
진 단 기 간	진 단 구 분	진 단 기 관	진단결과 조치사항 및 이행유무	차 기 진단일자	등록청 확 인

※ 진단구분란은 설계·정기·정밀 검사로 구분하시기 바랍니다.

■ 공연법 시행규칙 [별지 제12호서식] <개정 2015.12.31.>

(앞쪽)

공연장등록부					
① 등 록 번 호				등 록 일	. . .
설 치 자	②기관·법인·단체명				
	③기 관 · 법 인 · 단 체 소 재 지	(전화 :)			
운 영 자	④ 대 표 자 성 명		생 년 월 일		
	⑤ 대 표 자 주 소	(전화 :)			
⑥ 공 연 장 의 명 칭			⑦종류 및 운영형태	[]공공 공연장 []직 영 []수탁 []양여 []민간 공연장 []자 가 []임차	
⑧ 공 연 장 소 재 지		(전화 :)			
⑨ 공 연 장 착 공 일				⑩공연장사용승인일	
⑪ 공 연 장 시 설 설 치 내 역 (※ 무 대 기 계 · 기 구 수 는 「공 연 법 시 행 령」 제10조제7항의 고시에 따라 산출 기 재)		건축면적	m ² (평)	무대면적	m ² (평)
		무대기계· 기구수	고 정 식	개	
			이 동 식	개	
		객 석 수	개	객석이 되는 바 닥 면 적	m ² (평)
⑫변경등록사항					
처리일	변경내용 및 그 원인				기록자⑭

(뒤쪽)

⑬무대시설 안전진단 결과 기록사항							
진단 기간	진단 구분	진단 기관	진단결과	등록청 조치사항	조치사항 이행여부	차기진단일	기록자 ①

* 진단구분란은 설계·정기·정밀 검사로 구분하시기 바랍니다.

■ 공연법 시행규칙[별지 제13호서식] <개정 2015.11.19.>

공연장등록증 재발급신청서

※ 뒤쪽의 작성방법을 읽고 작성하시기 바라며, []에는 해당되는 곳에 √표를 합니다. (앞쪽)

접수번호	접수일자	처리기간	1일
설치자	①기관·법인·단체명		
	②기관·법인·단체 소재지 (전화번호 :)		
운영자	③ 대 표 자 성 명	④생년월일	
	⑤ 대 표 자 주 소 (전화번호 :)		
⑥ 공 연 장 의 명 칭		⑦종류 및 운영형태	<div><div>[] 공공 공연장 [] 직업 [] 주학 공연장 [] 양여</div><div>[] 민간 공연장 [] 자가 [] 합차</div></div>
⑧ 공 연 장 소 재 지	(전화번호 :)		
⑨공 연 장 착 공 일 자		⑩공연장 사용승인 일자	
⑪ 공연장 시설 설치내역 (※무대기계·기구 수는 영 제 10조 제 6항 의 고 시 에 따 라 산 출 기 재)	건축면적	m ² (평)	무대면적 m ² (평)
	무대기계·기구수	고 정 식	개
		이 동 식	개
	객 석 수	개	객석이 되는 바닥면적 m ² (평)
⑫ 등 록 번 호		⑬등록연월일	. . .

⑭ 재 발 급 사 유

「공연법 시행령」 제8조제4항 및 같은 법 시행규칙 제6조제5항에 따라 공연장등록증의 재교부를 신청합니다.

년 월 일

⑮ 신청인 (서명 또는 인)

특별자치시장·특별자치도지사·시장·군수·구청장 귀하

첨 부 서 류	없 음	수수료 없 음
---------	-----	------------

(뒤쪽)

유의사항

※공연장등록증 재발급신청서는 개별 공연장별로 작성 제출하여야 합니다(예 : 국립중앙극장의 경우 해오름극장, 달오름극장, 별오름극장, 하늘극장을 각각 별개로 작성합니다).

○㉓~㉕란은 최근 등록사항을 기준으로 작성하되, ㉓㉔란은 건축물대장상의 착공일자와 사용승인 일자(기존 건축물이나 건축물의 일부공간을 공연장으로 개축 등을 하는 경우는 그 착공일자와 사용개시 일자)를 기재하고, ㉕란은 당해 공연장과 그 부속시설에 한정하여 작성하시기 바랍니다.

○㉖란의 신청인은 운영자 명의로 하여야 합니다.

처리절차

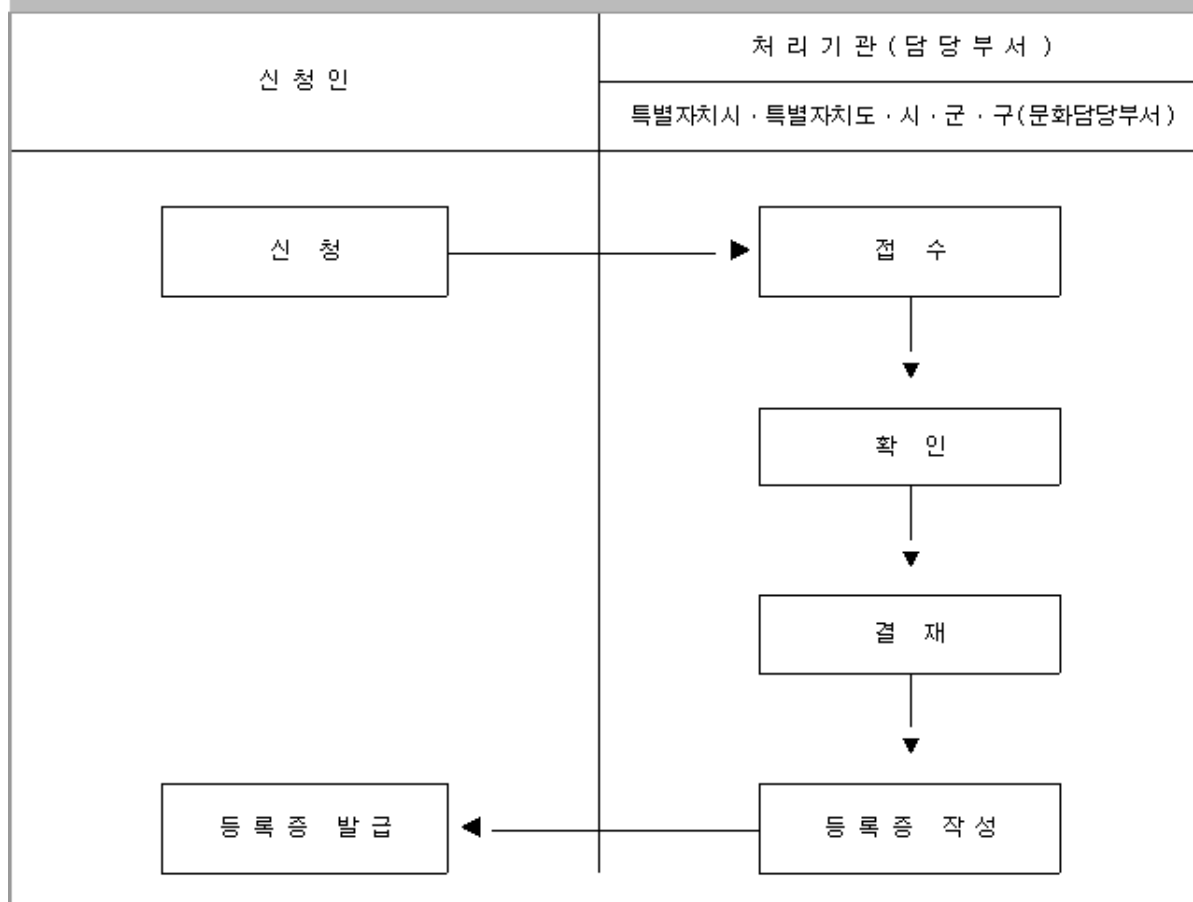

■ 공연법 시행규칙 [별지 제13호의2서식] <개정 2018. 11. 29.>

안전진단기관 지정 신청서

접수번호	접수일	처리기간	60일
신청인	기관명	전화번호	
	대표자	생년월일	
	주소		

「공연법」 제12조의2, 같은 법 시행령 제10조의2 및 같은 법 시행규칙 제6조의3제1항에 따라 안전진단기관으로 지정받기 위하여 위와 같이 신청합니다.

년 월 일

신청인

(서명 또는 인)

문화체육관광부장관 귀하

신청인(대표자) 제출서류	1. 정관 또는 이에 준하는 약정서 1부 2. 사업계획서 1부 3. 영 제10조의2 및 별표 10에 따른 안전진단기관의 지정 요건을 갖추었음을 증명하는 서류 1부	수수료 없음
담당 공무원 확인사항	법인 등기사항증명서	

처리절차

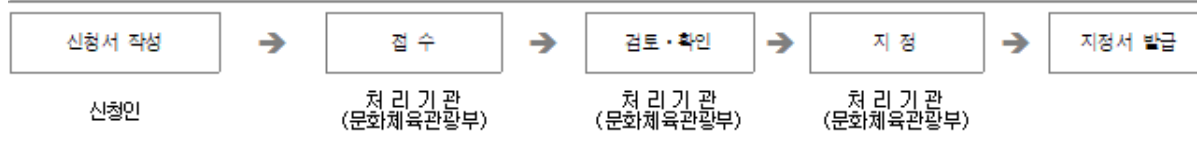

210mm×297mm[백상지(80g/㎡) 또는 중절지(80g/㎡)]

■ 공연법 시행규칙 [별지 제13호의3서식] <개정 2018. 11. 29.>

제 호

안전진단기관 지정서

지정번호:

기관명:

대표자:

기관소재지:

위 기관을 「공연법」 제12조의2 및 같은 법 시행규칙 제6조의3제3항에 따라 안전진단기관으로 지정합니다.

년 월 일

문화체육관광부장관

직인

210mm×297mm[백상지(150g/㎡)]

[별지 제13호의4서식] <개정 2018. 11. 29.>

(앞 쪽)

무대예술전문인 실무경력인정 신청서										처리기간				
※ ⑥란은 해당사항에 표기하십시오.										30일				
신청인	①성명			②주민등록번호										
	③주소			(전화 :)										
④취득 무대예술자격 (※1,2급 신청자의 경우 해당)		자격종목		등급		취득시기	년 월 일							
신청내역	⑤인정신청자격별		자격종목				등급							
	⑥인정신청 실무경력 (※1,2급 신청자의 경우 하위 자격증취득 이후 경력만 해당)		공연장 동사경력				. . . ~ . . . (년 월)							
							. . . ~ . . . (년 월)							
							. . . ~ . . . (년 월)							
							총경력 년 월							
	공연업 동사 경력		구분		연도별 인정대상 업무분야 참여 건수 (※최근부터 필요한 기간 연도의 실적만 기재)									
					년	년	년	년	년	년				
					공연 제작 (작품수)		공연기간 90일이상							
					기기설치 (공사수)		그 외							
	「공연법」 제14조, 같은 법 시행령 별표 2 및 같은 법 시행규칙 제6조의6제1항에 따라 위와 같이 무대예술전문인 자격검정에 응시하고자 실무경력인정을 신청합니다.													
년 월 일														
신청인 (서명 또는 인)														
검정기관의 장 귀하														
<구비서류> ※다음 각호의 서류 중 해당서류만 제출하시면 됩니다. 1. 신청인의 이력서 1부 2. 「공연법 시행령」 별표 2에 따른 실무경력을 증명할 수 있는 서류 각 1부 ※ 이 신청서는 무료로 드립니다. ※ 뒤쪽의 신청안내를 참고하시기 바랍니다.								수수료						
								검정기관이 문화체육관광부장관의 승인을 얻어 정한 금액						

(뒤 쪽)

1. 이 신청서는 다음과 같이 처리됩니다.

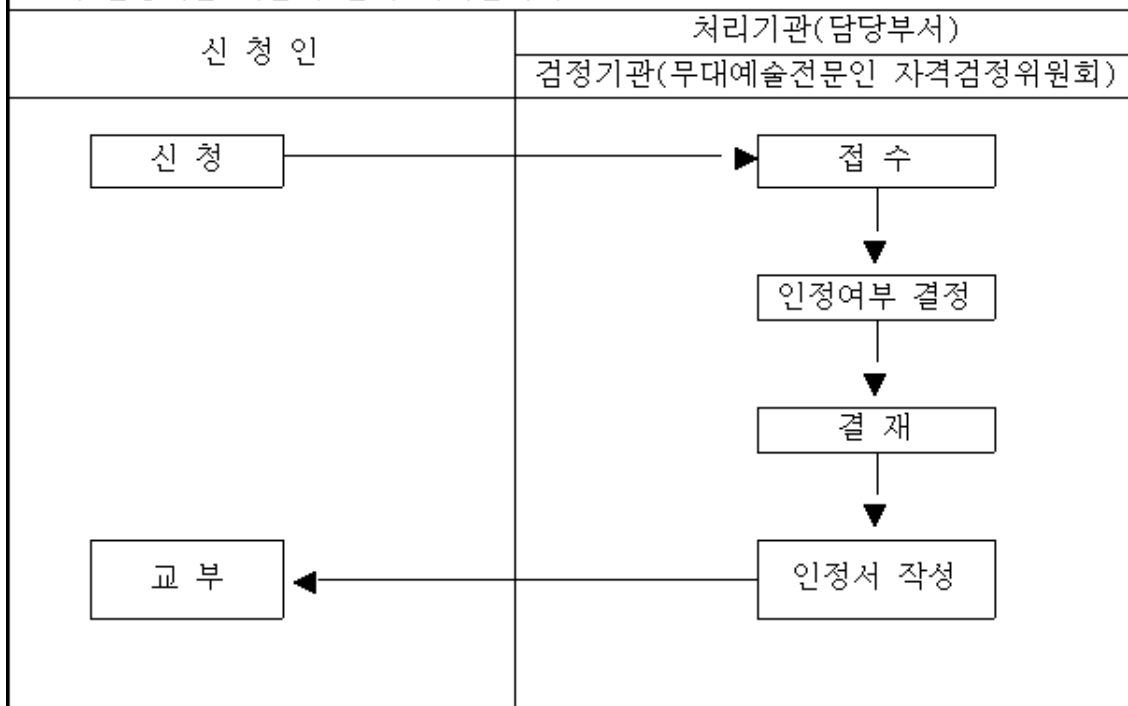

2. 실무경력 인정기준(「공연법 시행령」 별표 2)

○ 공연장 종사자 : 공연장 근무기간

○ 공연업 종사자

- 검정기관이 정하여 고시하는 기준에 해당하는 연간 5개 이상의 공연작품에서 인정대상 업무분야에 참여한 경우(공사를 포함합니다)
- 공연기간이 연 90일 이상인 공연작품을 포함한 연간 2개 이상의 공연작품에서 인정대상 업무분야에 참여한 경우

3. 「공연법 시행령」 별표 2에 따라 공연장 종사자 및 공연업 종사자가 실무경력으로 인정받을 수 있는 업무분야는 자격종류별로 다음과 같습니다.

- 무대기계 : 무대기계의 조작·관리, 무대장치의 설치·전환
- 무대조명 : 조명기기의 설치·조작·관리
- 무대음향 : 음향기기의 설치·조작·관리

※ 그 밖에 실무경력 인정에 관하여 필요한 사항은 검정기관이 정한 자격검정시행세칙을 참고하시기 바랍니다.

■ 공연법 시행규칙 [별지 제13호의5서식] <개정 2015.12.31.>

제 호

무대예술전문인 실무경력인정서

1. 성 명: (남·여)
2. 생 년 월 일:
3. 주 소:
4. 응시가능 분야 및 등급: _____ 분야 _____ 등급
5. 취득 무대예술자격: _____ 분야 _____ 등급
6. 실무경력 인정 총 연수: _____ 년 _____ 월
 - 공연장 종사경력 인정연수: _____ 년 _____ 월
 - 공연업 종사경력 인정연수: _____ 년 _____ 월

위 사람의 실무경력 인정신청에 대하여 「공연법」 제14조, 같은 법 시행령 제10조의4 및 별표 2에 따라 위와 같이 실무경력을 인정합니다.

년 월 일

검정기관의 장

직인

210mm×297mm[백상지(150g/㎡)]

■ 공연법 시행규칙 [별지 제13호의6서식] <개정 2015.12.31.>

무대예술전문인 실무경력인정서발급대장

[illegible]

210mm×297mm[백상지(80g/㎡)]

[별지 제13호의7서식] 삭제 <2006.12.29>

[별지 제13호의8서식] <개정 2006.12.29>

무대예술전문인 자격검정 합격자 명부

자격종류 :

자격등급 :

합격번호 (자격증번호)	성명	주민등록번호	합격 연월일	비고

[별지 제13호의9서식] <개정 2008.3.6>

(표지 앞쪽)

무대예술전문인 자격증

문화체육관광부 로고

문 화 체 육 관 광 부

115mm×85mm

(표지 뒤쪽)

(제1쪽)

무대예술전문인 자격증

자격번호 :
 성 명 :
 자격종류 : (급)

사진
(2.5*3cm)

생년월일 :
 주 소 :
 합격연월일 : 년 월 일
 교부연월일 : 년 월 일

문 화 체 육 관 광 부 장 관 (인)

(제2쪽)

변경사항		
연월일	변경내역	확인

■ **공무원법 시행규칙** [별지 제13호의10서식] <개정 2015.12.31.>

무대예술전문인 자격증 교부대장

자격종류 :

자격등급 :

[illegible]

210mm×297mm[백상지(150g/㎡)]

■ 공연법 시행규칙[별지 제13호의11서식] <개정 2014. 6. 19>

무대예술전문인 자격증 재교부신청서

접수번호		접수일자		처리기간 7 일	
신청인	성명				
	주소 (전화번호 :)				
신청내역	자격 종류				
	자격 등급				
	자격 증번호		교부연월일		
	재교부신청 사유				

「공연법 시행규칙」 제 6조의 8제 4항에 따라 무대예술전문인 자격증의 재교부를 신청합니다.

년 월 일

신청인 (서명 또는 인)

검정기관의 장 귀하

첨부서류	뒤쪽 참조	수수료 검정기관이 문화체육관광부장관의 승인을 얻어 정한 금액
------	-------	---

210mm×297mm[백상지 80g/㎡(재활용품)]

(뒤쪽)

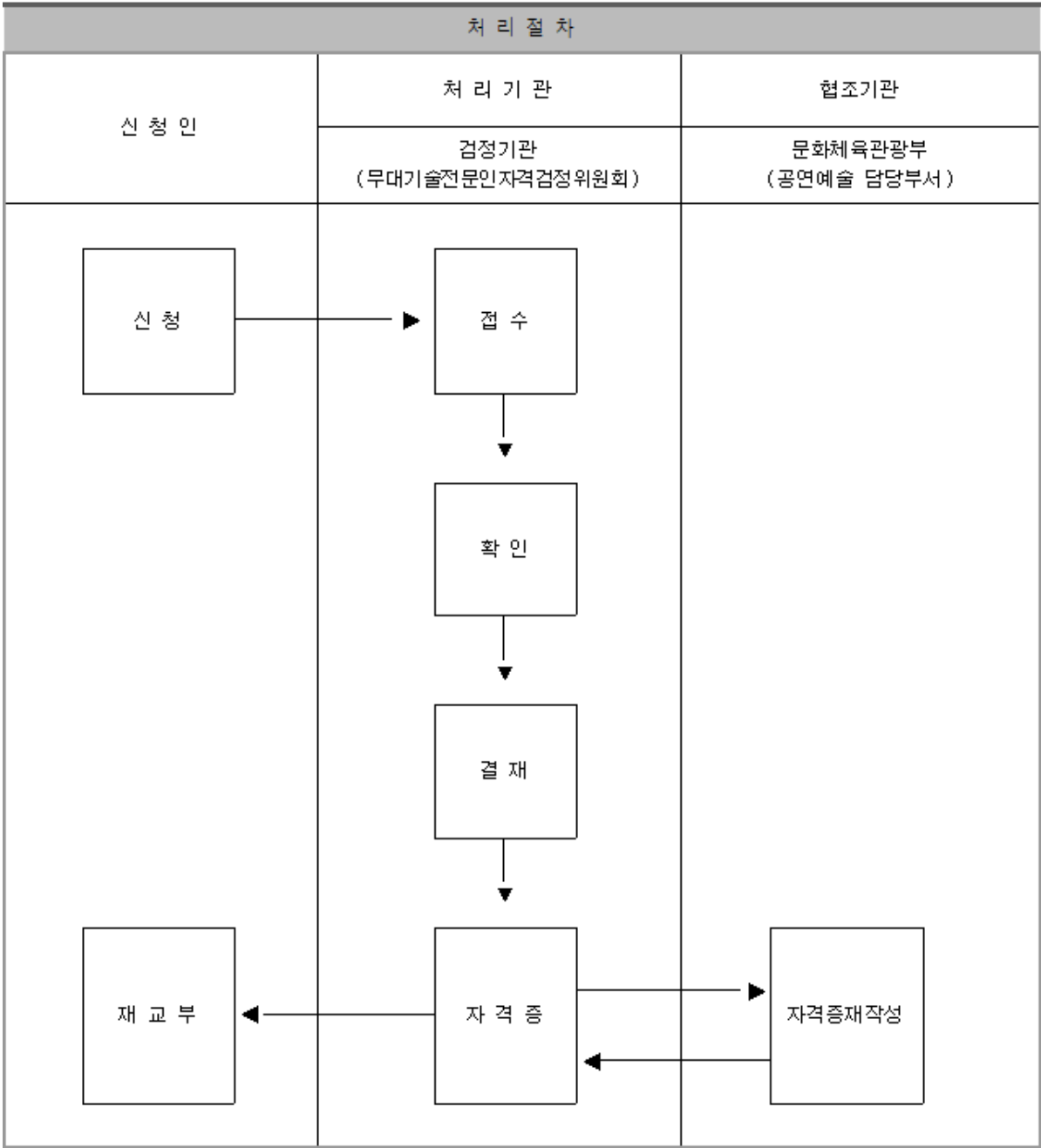

[별지 제13호의12서식] 삭제 <2006.12.29>

[별지 제13호의13서식] 삭제 <2006.12.29>

■ 공연법 시행규칙[별지 제13호의14서식] <개정 2014.6.19>

무대예술 전문인 검정기관 []지정 []지정사항변경 신청서

※ 뒤쪽의 유의사항을 읽고 작성하시기 바라며, []에는 해당되는 곳에 √표를 합니다.

(앞쪽)

접수번호	접수일자	처리기간	20일
------	------	------	-----

신청인	기관 또는 단체명	
	대표자 성명	생년월일
	소재지 (전화번호 :)	

신청 내역	검정기관의 명칭	
	검정기관의 소재지 (전화번호 :)	
	검정기관의 대표자	생년월일
	검정경비 징수 승인 신청액	항 목 승인신청액

변경사항 (※ 변경신청 시에만 기재)	변 경 전
	변 경 후

「공연법」 제15조제1항 및 같은 법 시행령 제18조제1항에 따라 무대예술전문인 검정기관
([] 지정 [] 지정사항변경)을 신청합니다.

년 월 일

신 청 인

(서 명 또는 인)

문화체육관광부장관 귀하

첨 부 서 류	※ 지정 사항 변경 신청의 경우 변경되는 사항과 관련된 서류만 제출합니다. 1. 검정기관 운영계획서 1부 2. 검정기관 재정운영계획서 1부 3. 검정시설 및 설비현황 1부 4. 법 제 15조 제 2항에 따른 검정경비 산출내역서 1부	수수료 없음
---------	--	-----------

210mm×297mm[백상지 80g/㎡(재활용품)]

(뒤쪽)

유의사항

- 검정기관으로 지정받은 기관이 허위 기타 부정한 방법으로 지정을 받은 때에는 그 지정을 취소하고, 검정을 부실하게 실시하여 그 업무를 적정하게 수행할 수 없다고 인정되는 때에는 그 지정을 취소할 수 있습니다.
- 검정기관은 무대예술전문인 검정에 관한 장부 및 서류를 5년간 보존·관리하여야 합니다.

처리절차

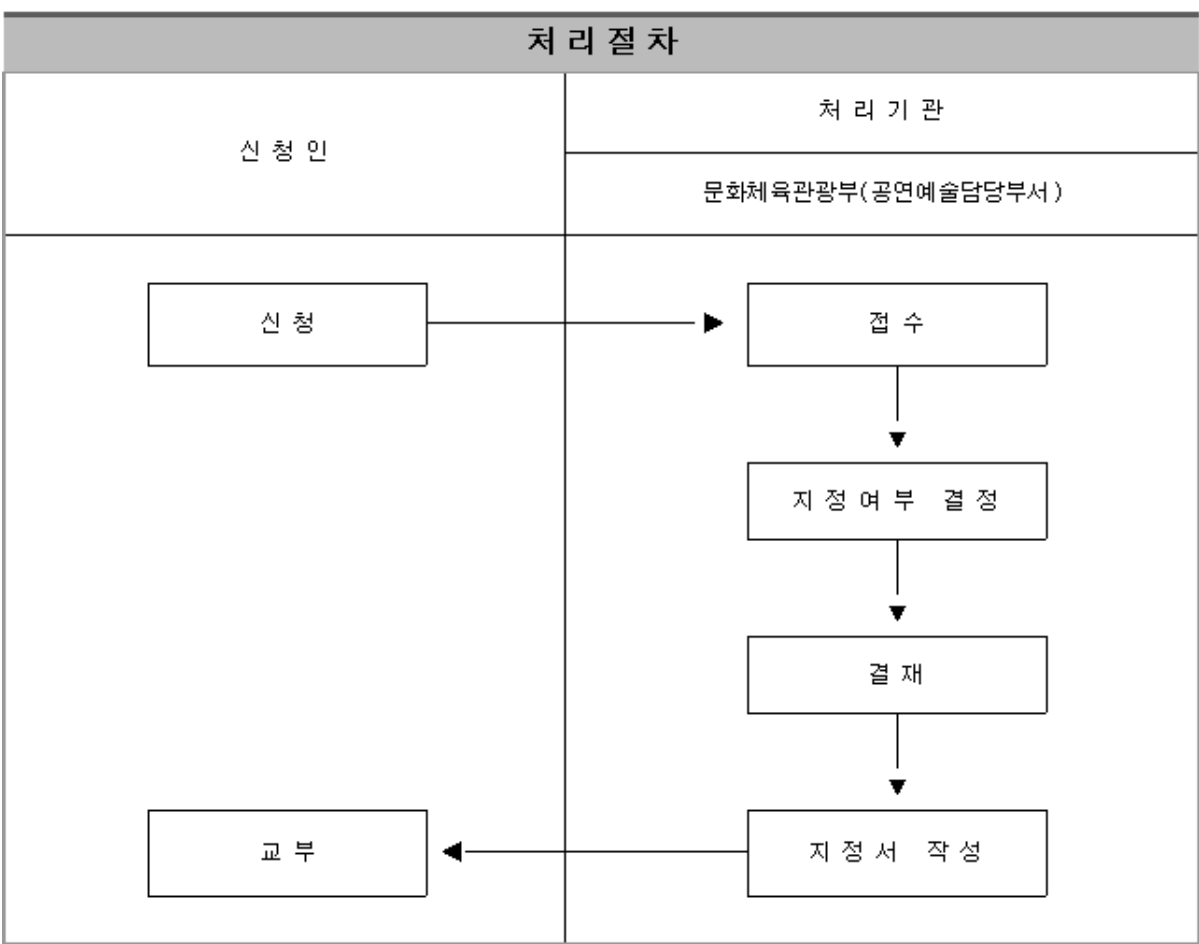

(앞쪽)

지정번호 : 제 호

무대예술전문인 검정기관 지정서

1. 검정기관의 명칭(대표자) :
2. 검정기관의 소재지 :
3. 검정기관의 개설자
○기관·단체명 :
○대표자 성명 :
4. 검정경비 징수 승인액

항 목	승 인 액

위와 같이 공연법 제15조제1항 및 같은 법 시행령 제18조에 따라 무대예술전문인 검정기관으로 지정합니다.

년 월 일

문화체육관광부장관

직인

210mm×297mm[백상지 150g/㎡]

(뒤쪽)

지정조건

■ 공연법 시행규칙 [별지 제14호서식] <개정 2015.12.31.>

제 호			
행정처분 명령서			
공연장 또는 공연자의 명칭		공연물의 종류	
공연장 또는 공연자의 소재지			
대 표 자 의 성 명			
대 표 자 의 주 소			
공 연 장 등 록 번 호	등 록 청 :	등록번호:	
위 반 사 항			
처 분 내 용			
지 시 사 항			
관 계 조 문			
<p>위 공연장의 대표자 또는 공연자에 대하여 「공연법」 제33조 및 같은 법 시행규칙 제7조제2항에 따라 위와 같이 행정처분을 명합니다.</p> <p style="text-align: right;">년 월 일</p> <p style="text-align: center;">시장·군수·구청장 직인</p>			

210mm×297mm[백상지(80g/㎡)]

■ 공연법 시행규칙 [별지 제16호서식] <개정 2015.12.31.>

행정처분기록대장

처분번호	처분일	관련문서번호	공연장 또는 공연자 명칭	대표자 성 명	대 표 자 생년월일	위반사항	처분내용	공

* 뒤쪽의 유의사항을 읽고 작성하시기 바라며, []에는 해당되는 곳에 √ 표를 합니다. (양쪽)

210mm×297mm[백상지(80g/㎡)]

(뒤쪽)

첨부서류	<ul style="list-style-type: none">※ 변경신고의 경우에는 변경과 관련되는 서류만 제출하시면 됩니다.※ 공연장 운영자, 공연시설이나 장소 운영자 및 공연주최자는 재해대처계획에 각각 다음 내용을 포함하여 작성하여야 합니다. <ol style="list-style-type: none">1. 공연장 시설별 관리자의 임무 및 관리조직에 관한 사항(시설의 평면도 및 배치도에 관리자를 표기하여 첨부합니다)2. 비상시 취하여야 할 조치 및 연락처에 관한 사항3. 화재예방 및 인명피해 방지조치에 관한 사항4. 공연계획서 및 안전관리인력의 확보·배치계획(공연장 외의 시설이나 장소에서 3천명 이상의 관람이 예상되는 공연을 하는 경우에 한합니다)	수수료 없음
------	--	--------

유의사항

- 등록 공연장의 경우는 ㉔, ㉕, ㉖란은 기재하지 아니합니다.
- 등록 공연장의 경우는 개별 공연장별로 신고서의 ㉔, ㉕란을 공연장등록신청서 작성 기준에 따라 기재한 후, 첨부서류를 첨부하여 신고하여야 합니다(예 : 국립중앙극장의 경우 해오름극장, 달오름극장, 별오름극장, 하늘극장을 각각 별개로 작성합니다).
- 등록 공연장 외의 장소에서 1천명 이상의 관람이 예상되는 공연의 경우는 공연시설이나 장소 운영자가 ㉔란을 기재하고, 공연주최자가 ㉕란을 기재하여 각각 첨부서류를 첨부하여 ㉔신고인란에 시설이나 장소 운영자와 공연주최자가 각각 서명 또는 날인하여 공동으로 신고하여야 합니다. 이 경우 시설이나 장소 운영자는 공연주최자가 첨부서류를 차질없이 작성할 수 있도록 협조하여야 합니다.

